

INFORME DE MONITOREO DE MEDIOS*

Fecha: 26/10/2022

Semana N° 43

Coordinación de Vigilancia Epidemiológica

*Vigilancia basada en eventos de interés epidemiológico mediante el monitoreo de medios abiertos de comunicación locales y nacionales.

Reporte de eventos:

Amenaza	Tema	Medio	Fecha	Resumen	Liga	Prioridad
Biológico	Cuidado de medio ambiente	Diario de Morelos	25 octubre 2022	El alcalde Sergio Alba Esquivel ha instruido para que el municipio de Emiliano Zapata sea una localidad donde se establezcan políticas sustentables a favor del medio ambiente, por ello se han realizado varios programas para el cuidado del planeta.	https://www.diariodemorelos.com/noticias/disponen-en-emiliano-zapata-de-m-dulo-receptor-de-aceite-quemado	Bajo
Biológico	Salud recomienda el uso de cubrebocas	Diario de Morelos	25 octubre 2022	Aunque ya fue aprobado por el Congreso de Morelos quitar la obligatoriedad del uso del cubrebocas, la modificación a la Ley todavía no se publica en el periódico oficial 'Tierra y Libertad', por lo que aún no está vigente.	https://www.diariodemorelos.com/noticias/aconsejan-el-uso-de-cubrebocas-por-virus-que-circulan-en-invierno	Bajo
Biológico	Cáncer de mama en Morelos	Diario de Morelos	25 octubre 2022	Mujeres sin ningún factor de riesgo conforman la mitad de los casos de casos de cáncer de mama, por lo que investigadores del Instituto Nacional de Salud Pública (INSP) insisten en que el diagnóstico oportuno es la mejor forma de combatir esta enfermedad.	https://www.diariodemorelos.com/noticias/mujeres-sin-factores-de-riesgo-desarrollan-c-ncer-de-mama	Bajo
Lluvias	Pronostico de chubascos	Diario de Morelos	25 octubre 2022	La Comisión Estatal del Agua (Ceagua) informó que entre de hoy al jueves se prevén condiciones de cielo despejado a medio nublado, con posibles chubascos vespertinos a nocturnos.	https://www.diariodemorelos.com/noticias/prev-n-chubascos-nocturnos-en-pr-ximos-d-en-morelos	Bajo
Crueledad animal	Prevención de maltrato animal	La Unión	25 octubre 2022	También deben realizar las acciones necesarias para erradicar en todas sus formas el maltrato hacia los ejemplares de casa, reforzar las inspecciones y vigilancia que permitan minimizar y prevenir la crueldad hacia los animales para lograr la protección, cuidado y conservación; así como implementar jornadas de esterilización.	https://www.launion.com.mx/morelos/avances/noticias/215970-emite-propaem-recomendaciones-a-favor-de-la-fauna-domestica.html	Bajo
Biológico	Brasil lidera muertes por viruela símica	Telesur tv	26 octubre 2022	El Ministerio de Salud de Brasil informó este miércoles sobre la octava muerte en ese país a causa de la viruela símica, lo que le convierte en la nación más afectada del mundo en cuanto a víctimas mortales por la enfermedad.	https://www.telesurtv.net/news/brasil-lidera-muertes-viruela-simica-mundo-20221026-0007.html	Bajo
Biológico	Principales causas de muerte en México	El Universal	26 octubre 2022	Durante 2021 se registraron un millón 122 mil 249 defunciones en México y las tres principales causas fueron Covid-19 , enfermedades del corazón y diabetes mellitus, reportó el Inegi.	https://www.eluniverso.com.mx/cartera/covid-19-enfermedades-del-corazon-y-diabetes-principales-causas-de-muerte-en-mexico-durante-2021	Bajo
Biológico	Prevención de ETV	Diario de Morelos	26 octubre 2022	El Ayuntamiento de Temixco a través de las brigadas de Salud implementó medidas preventivas y sanitarias en los panteones para descartar la proliferación del mosquito transmisor de dengue, zika y chikungunya.	https://www.diariodemorelos.com/noticias/impian-en-temixco-los-11-panteones-para-que-est-n-libres-de-criaderos-de-mosco	Bajo



<http://ssm.gob.mx>



Servicios de Salud Morelos



@MorelosSalud

Callejón Borda N°3 Col. Centro C.P. 62000
Teléfono (777) 312 62 31 / 314 33 36 ext. 222

**Calle Gómez Azcárate No. 205, Col. Lomas de la Selva
C.P. 62270, Cuernavaca, Morelos. Tel.: 777 102 25 56**

Amenaza	Tema	Medio	Fecha	Resumen	Liga	Prioridad
Biológico	EVC segunda causa de discapacidad	Diario de Morelos	26 octubre 2022	La enfermedad vascular cerebral (EVC), también conocida como ictus, se ubica entre las 10 primeras causas de muerte y la segunda de discapacidad en el mundo, informó el secretario de salud, Jorge Alcocer Varela.	https://www.diariodemorelos.com/noticias/enfermedad-vascular-cerebral-es-la-segunda-causante-de-discapacidad	Bajo
Biológico	Alzheimer principal causa de demencia	Diario de Morelos	26 octubre 2022	Se estima que en México aproximadamente un millón 300 mil personas padecen la enfermedad de Alzheimer, cifra que representa entre 60 y 70% de los diagnósticos de demencia y afecta con mayor frecuencia a las personas mayores de 65 años.	https://www.diariodemorelos.com/noticias/alzheimer-representa-hasta-70-de-diagnosticos-de-demencia	Bajo



<http://ssm.gob.mx>



Servicios de Salud Morelos



@MorelosSalud

Callejón Borda N°3 Col. Centro C.P. 62000
Teléfono (777) 312 62 31 / 314 33 36 ext. 222

**Calle Gómez Azcárate No. 205, Col. Lomas de la Selva
C.P. 62270, Cuernavaca, Morelos. Tel.: 777 102 25 56**

INFORME DE RIESGOS METEOROLÓGICOS

Fecha: 26/10/2022

Semana N° 43

Coordinación de Vigilancia Epidemiológica

Fuente: Servicio Meteorológico Nacional de México, CONAGUA.

EL SISTEMA FRONTAL Núm. 5 RECORRERÁ EL ORIENTE DEL PAÍS, ORIGINANDO LLUVIAS FUERTES EN EL SURESTE DEL TERRITORIO NACIONAL

Para este día, el **frente Núm. 5** recorrerá el oriente de México y se estacionará al norte de la Península de Yucatán, propiciará lluvias puntuales fuertes en los estados del sureste del país y en la citada Península. La **masa de aire frío** que lo impulsa, mantendrá ambiente muy frío al amanecer en zonas serranas del norte del país, así como viento de componente norte con rachas de hasta 50 km/h en Veracruz, Istmo y Golfo de Tehuantepec, condición que disminuirá en el transcurso de este día. Por otro lado, un **canal de baja presión** extendido sobre el centro y sur de la República Mexicana en interacción con el ingreso de humedad proveniente del Océano Pacífico ocasionarán lluvias puntuales fuertes en Puebla, Estado de México, Morelos y Guerrero. Asimismo, una **circulación anticiclónica en niveles medios de la atmósfera**, mantendrá ambiente diurno cálido a caluroso en el sur y sureste del territorio nacional.

Las lluvias mencionadas podrán estar acompañadas de descargas eléctricas fuertes rachas de viento y posible caída de granizo, además, podrían incrementar los niveles de ríos y arroyos y ocasionar deslaves e inundaciones.

Intervalo de chubascos con lluvias puntuales fuertes (25-50mm):

Puebla, **Morelos**, Estado de México, Guerrero y Chiapas.

Temperaturas Máximas de 30-35 °C:

Jalisco, Colima, Guanajuato, Puebla (suroeste), Michoacán, Guerrero, Oaxaca, Chiapas y Tabasco.

Pronostico en región Mesa Central:

Cielo medio nublado y ambiente frío a fresco con posibles heladas en zonas altas de Tlaxcala y Puebla. Por la tarde, **ambiente cálido y cielo nublado con probabilidad de lluvias fuertes en Puebla y Morelos**, además de chubascos en Hidalgo y Tlaxcala. Viento de dirección variable de 10 a 25 km/h.

SISTEMAS METEOROLÓGICOS ACTUALES

Núm. 597 del 26 de octubre de 2022 / 06:00 horas

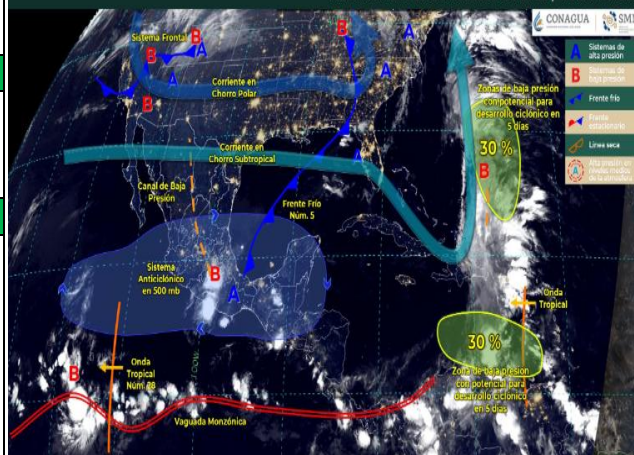

<http://ssm.gob.mx>



Servicios de Salud Morelos



@MorelosSalud

Callejón Borda N°3 Col. Centro C.P. 62000
Teléfono (777) 312 62 31 / 314 33 36 ext. 222

**Calle Gómez Azcárate No. 205, Col. Lomas de la Selva
C.P. 62270, Cuernavaca, Morelos. Tel.: 777 102 25 56**

INFORME DE MONITOREO VOLCÁNICO Y SISMOLÓGICO

Fecha: 26/10/2022

Semana N° 43

Coordinación de Vigilancia Epidemiológica

Fuente: Servicio Sismológico Nacional, UNAM. / Centro nacional de Prevención de Desastres (CENAPRED)-SEGOB, SENEAM-SCT y NOAA.

En las últimas 24 horas, mediante los sistemas de monitoreo del volcán Popocatepetl, se detectaron 56 exhalaciones, acompañadas de vapor de agua, gases volcánicos y ligeras cantidades de ceniza, y una explosión menor hoy a las 00:39 h. Adicionalmente, se registraron 57 minutos de tremor de baja amplitud y alta frecuencia. Al momento de este reporte se observa una ligera emisión de vapor de agua y gases volcánicos con dirección norte.

	SEMAFORO	AMARILLO-FASE 2	RECOMENDACIONES PARA LA FASE AMARILLO FASE 2
NIVEL DE ALERTA	<p>El volcán presenta incremento en su actividad, con explosiones esporádicas:</p> <ul style="list-style-type: none"> Pluma continua de vapor de agua y gas. Caída de ceniza leves a moderadas en poblaciones cercanas. Lanzamiento de fragmentos incandescentes y posibilidad de flujos piroclásticos de corto alcance asociado a las explosiones. Crecimiento y destrucción de domos de lava. Flujos de lodo o escombros de corto alcance. 		<ol style="list-style-type: none"> Continuar con el radio de seguridad de 12 km, por lo que la permanencia en esa área no está permitida. Controlar el tránsito entre Santiago Xalitxintla y San Pedro Nexapa, vía Paso de Cortés. A las autoridades de Protección Civil, mantener sus procedimientos preventivos, de acuerdo con sus planes operativos. A la población se le recomienda elevar la atención a los avisos de las autoridades de su localidad y se exhorta a no acercarse al volcán, y mucho menos al cráter. Mantenerse fuera de cañadas ante posibles flujos de lodo, principalmente en temporada de lluvias.

PRONOSTICO DE CAIDA DE CENIZA

En caso de una exhalación de ceniza volcánica, el pronóstico de trayectoria hacia el este, cambiando al sureste (simulando exhalación cada hora en las próximas 6 horas), a su paso por la zona oeste del estado de Puebla, para las primeras 12 horas de pronóstico, (09:00 a las 21:00 hora local). Posteriormente para las últimas 12 horas de pronóstico (21:00 a las 09:00 hora local del día siguiente), las trayectorias continúan hacia la zona oeste y centro-sur del estado de Puebla.

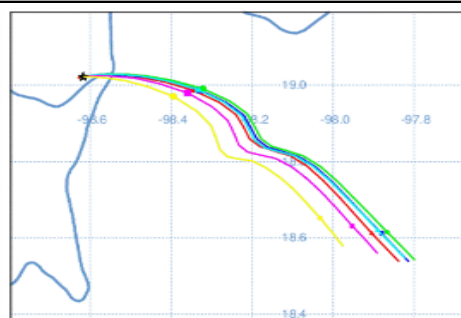

SIN PRONOSTICO DE CAIDA DE CENIZA PARA EL ESTADO

SISMOS	<p>Se registró sismo de magnitud de 4.0 grados Richter, a las 06:56:08 hrs con localización del epicentro a 77 km al sur de Coalcomán, Michoacán.</p> <p>NO PERCIBIDO EN EL ESTADO DE MORELOS.</p>	
	REPORTE DE DAÑOS A LA POBLACION	
PROTECCIÓN CIVIL	Sin reporte de daños a la población ni a la infraestructura en salud.	



<http://ssm.gob.mx>



Servicios de Salud Morelos



@MorelosSalud

Callejón Borda N°3 Col. Centro C.P. 62000
Teléfono (777) 312 62 31 / 314 33 36 ext. 222

Calle Gómez Azcárate No. 205, Col. Lomas de la Selva
C.P. 62270, Cuernavaca, Morelos. Tel.: 777 102 25 56

INFORME DE MONITOREO DE TEMPERATURAS Y CALIDAD DEL AIRE

Fecha: 26/10/2022

Semana N° 43

Coordinación de Vigilancia Epidemiológica

Fuente: Comisión Estatal de Agua (CEAGUA)



PRONOSTICO DE TEMPERATURAS POR MUNICIPIO

Municipio	Min.	Max.	Municipio	Min.	Max.
Amacuzac	17°	31°	Tepalcingo	17°	30°
Cuautla	15°	28°	Ayala	18°	30°
Jiutepec	15°	28°	Huitzilac	09°	20°
Temixco	16°	31°	Tepoztlán	14°	27°
Tlaltizapan	17°	30°	Zacualpan	13°	24°
Axochiapan	18°	33°	Tlalquitenango	18°	35°
Cuernavaca	15°	27°	Puente de Ixtla	18°	35°
Jojutla	19°	35°			

TEMPERATURAS MÁXIMAS Y MÍNIMAS, ULTIMAS 24 HRS

Mínimas	Máximas
Huitzilac 09° 20°	Tlaquiltenango 18° 35°
Tetela del Volcán 13° 21°	Jojutla 19° 35°
Totolapan 15° 22°	Axochiapan 18° 33°
Ocuituco 15° 23°	Zacatepec 20° 30°



CALIDAD DEL AIRE

ÍNDICE AIRE Y SALUD	NIVEL DE RIESGO ASOCIADO	RECOMENDACIONES	
		GRUPOS SENSIBLES	PARA TODA LA POBLACIÓN
<p>Estación de Monitoreo Cuernavaca Centro, Morelos</p> <p>55 Moderado</p> <p>Updated on Wed. 6:00 Temp.: 19°C</p> <p>Current Past 48 hours data</p> <p>PM2.5 AQI 55 30 89</p> <p>PM10 AQI 18 16 44</p>	<p>Moderado</p> <p>Las personas sensibles pueden experimentar síntomas respiratorios (asmáticos), posible agravamiento de enfermedad pulmonar y cardiaca en personas con enfermedad cardiopulmonar y adultos mayores.</p>	<p>Considera reducir las actividades físicas vigorosas al aire libre.</p>	<p>Disfruta las actividades al aire libre.</p>



<http://ssm.gob.mx>



Servicios de Salud Morelos



@MorelosSalud

Callejón Borda N°3 Col. Centro C.P. 62000
Teléfono (777) 312 62 31 / 314 33 36 ext. 222

Calle Gómez Azcárate No. 205, Col. Lomas de la Selva
C.P. 62270, Cuernavaca, Morelos. Tel.: 777 102 25 56

INFORME DE MONITOREO EPIDEMIOLÓGICO

Fecha: 26/10/2022

Semana N° 43

Coordinación de Vigilancia Epidemiológica

Fuente: Jurisdicciones Sanitarias del estado de Morelos.

JURISDICCION SANITARIA I:

☞ **SIN EVENTOS EXTRAORDINARIOS.**

☞ Se mantienen actividades de inteligencia epidemiológica en la contención de **brote por viruela símica**:

TIPO DE BROTE	UNIDAD NOTIFICANTE	LOCALIDAD	MUNICIPIO	FECHA DE ULTIMO CASO	TOTAL DE CASOS	MASC	FEM
VIRUELA SIMICA	C.S TLALTENANGO	CUERNAVACA Y JIUTEPEC	CUERNAVACA	17/08/2022	2	2	0

JURISDICCION SANITARIA II:

☞ **SIN EVENTOS EXTRAORDINARIOS.**

JURISDICCION SANITARIA III:

☞ **SIN EVENTOS EXTRAORDINARIOS.**

☞ Se mantienen actividades de promoción de la salud y vigilancia epidemiológica de **aumento de casos de enfermedad de pies, manos y boca en población escolar**.

☞ Se mantienen actividades de inteligencia epidemiológica en la contención de **brote por viruela símica**:

TIPO DE BROTE	UNIDAD NOTIFICANTE	LOCALIDAD	MUNICIPIO	Fecha de último caso	TOTAL DE CASOS	MASC	FEM
VIRUELA SIMICA	CAPASITS, CD AYALA	RESERVADO	JIUTEPEC/CUAUTLA	23/10/2022	2	2	0



<http://ssm.gob.mx>



Servicios de Salud Morelos



@MorelosSalud

Callejón Borda N°3 Col. Centro C.P. 62000
Teléfono (777) 312 62 31 / 314 33 36 ext. 222

**Calle Gómez Azcárate No. 205, Col. Lomas de la Selva
C.P. 62270, Cuernavaca, Morelos. Tel.: 777 102 25 56**